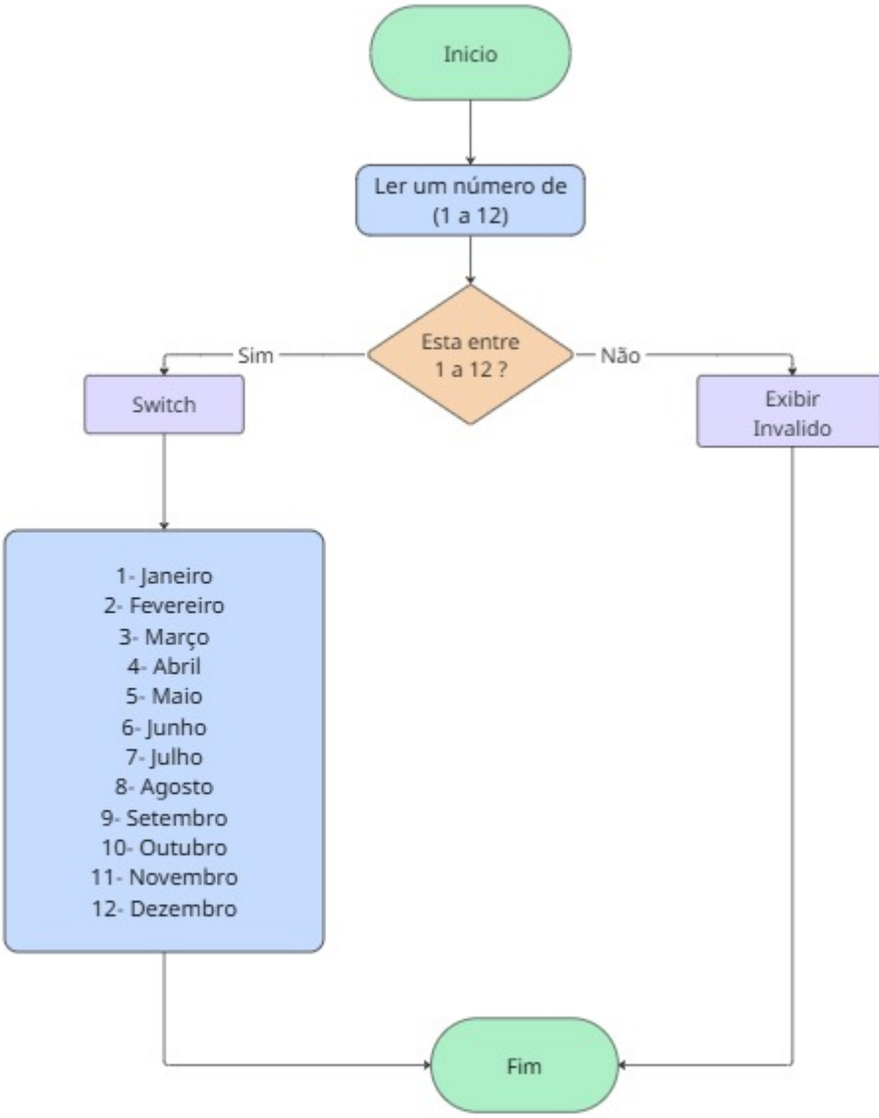


```java
import java.util.Scanner;
public class MesDoAno {
    public static void main(String[] args) {
        Scanner scanner = new Scanner(System.in);;
        System.out.print(" Digite um numero de 1 a 12: ");
        int numero = scanner.nextInt();
        switch ( numero ) {
            case 1: System.out.println (" Janeiro ");
            break;
            case 2: System.out.println (" Fevereiro ");
            break;
            case 3: System.out.println (" Março ");
            break;
            case 4: System.out.println (" Abril ");
            break;
            case 5: System.out.println (" Maio ");
            break;
            case 6: System.out.println (" Junho ");
            break;
            case 7: System.out.println (" Julho ");
            break;
            case 8: System.out.println (" Agosto ");
            break;
            case 9: System.out.println (" Setembro ");
            break;
            case 10: System.out.println (" Outubro ");
            break;
            case 11: System.out.println (" Novembro ");
            break;
            case 12: System.out.println (" Dezembro ");
            break;
            default: System.out.println (" Inesistente ");
```

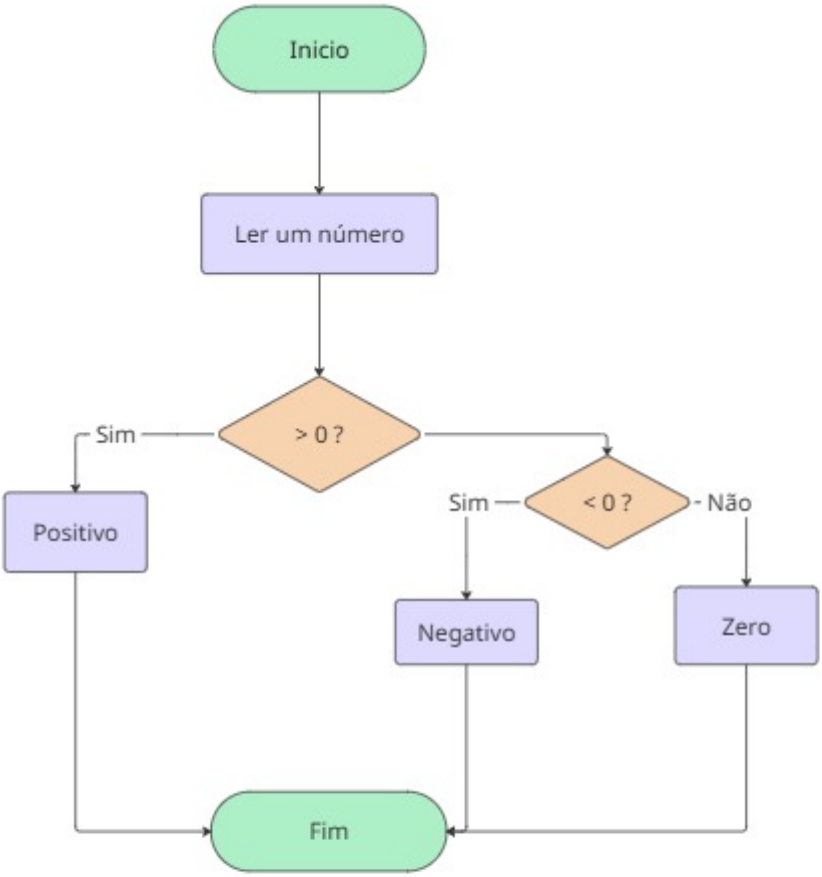

NumeroPositivoNegativo.java

NumeroPositivoNegativo.java

```java
import java.util.Scanner;
public class NumeroPositivoNegativo {
    public static void main(String[] args) {
        Scanner scanner = new Scanner(System.in);
        System.out.print (" Digite um numero: ");
        int numero = scanner.nextInt();
        if (numero > 0) {
            System.out.println(" Positivo ");
        } else if (numero < 0) {
            System.out.println(" Negativo ");
        } else {
            System.out.println(" Zero ");
        }
        scanner.close();
    }
}
```

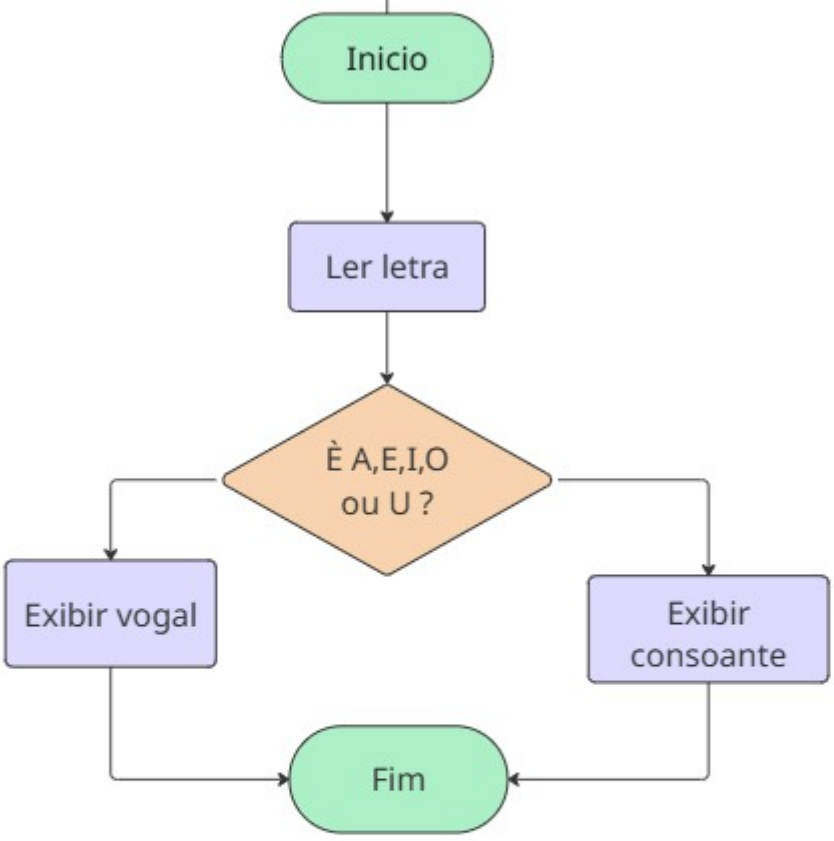

Alfabeto.java

```java
public class Alfabeto {
    public static void main(String[] args) {
        switch (letra) {
            case "A":
            case "E":
            case "I":
            case "O":
            case "U":
            System.out.println(" Vogal ");
            break;
            case "B":
            case "C":
            case "D":
            case "F":
            case "G":
            case "H":
            case "J":
            case "K":
            case "L":
            case "M":
            case "N":
            case "P":
            case "Q":
            case "R":
            case "S":
            case "T":
            case "V":
            case "W":
            case "X":
            case "Y":
            case "Z":
            System.out.println(" Consoante ");
```

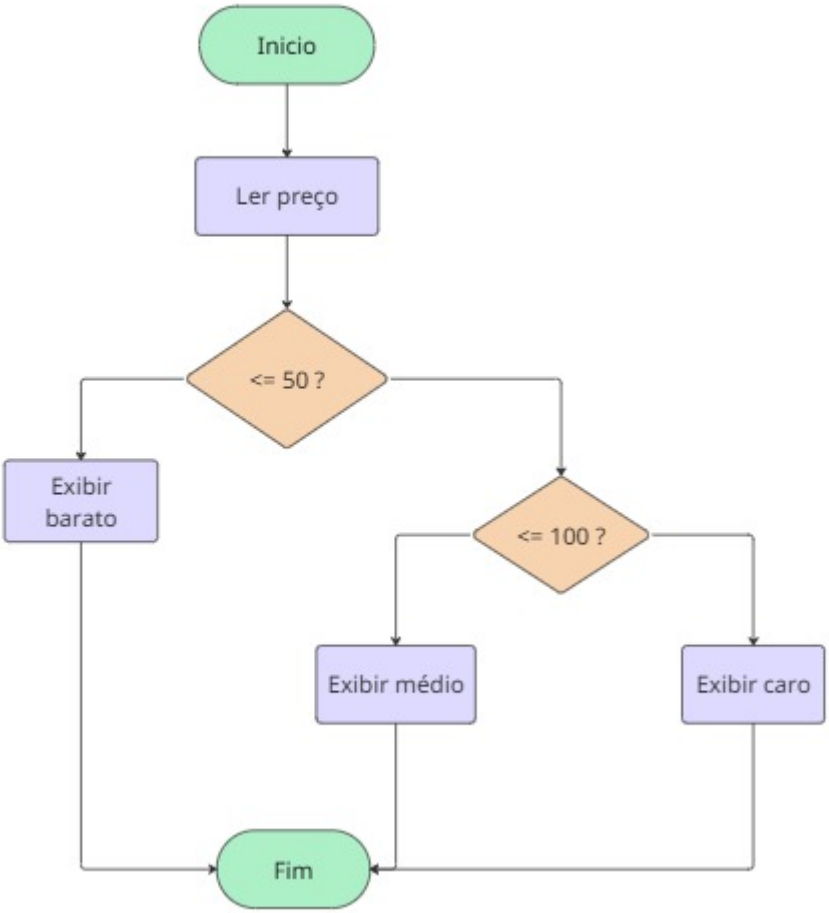

PrecoProduto.java

PrecoProduto.java

```java
import java.util.Scanner;
public class PrecoProduto {
    public static void main(String[] args) {
        Scanner scanner = new Scanner(System.in);
        double numero;
        System.out.print(" Digite o preço do produto: ");
        double Numero = scanner.nextDouble();
        if (Numero <= 50){
            System.out.println(" Barato ");
        } else if (Numero <= 100){
            System.out.println(" Médio ");
        } else {
            System.out.println(" Caro ");
        }
        scanner.close();
    }
}
```

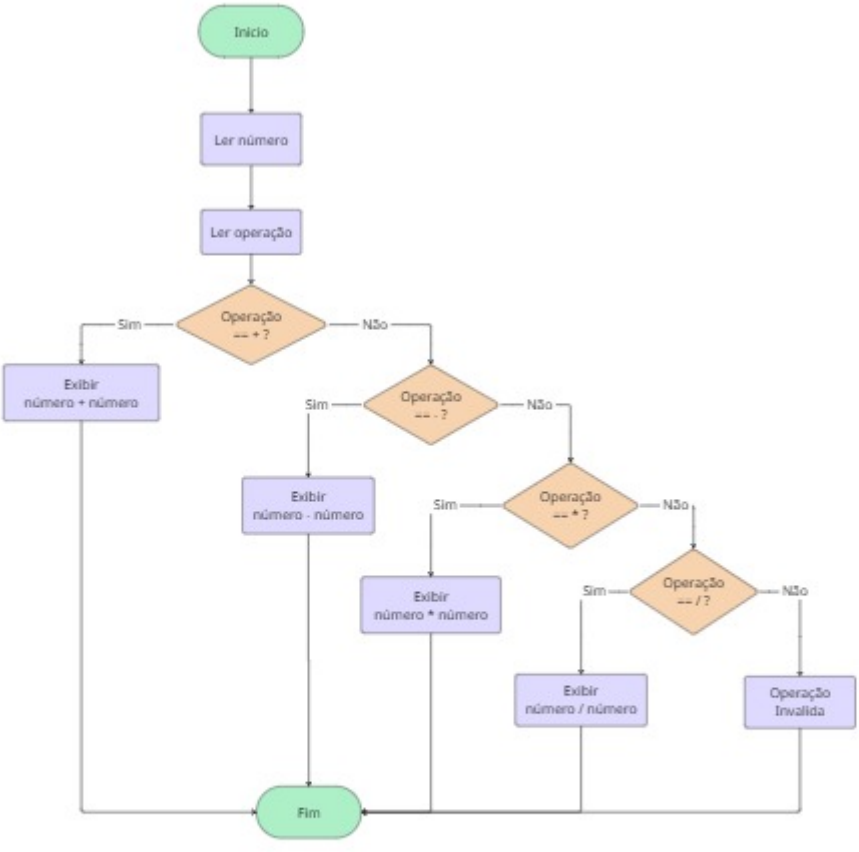

Calculadora.java

```java
public class Calculadora {
    public static void main(String[] args) {
        System.out.print("Digite o segundo número: ");
        double num2 = scanner.nextDouble();
        System.out.print("Digite a operação (+, -, *, /): ");
        char operacao = scanner.next().charAt(0);
        double resultado;
        switch (operacao) {
            case '+':
                resultado = num1 + num2;
                break;
            case '-':
                resultado = num1 - num2;
                break;
            case '*':
                resultado = num1 * num2;
                break;
            case '/':
                if (num2 != 0) {
                    resultado = num1 / num2;
                } else {
                    System.out.println("Erro: divisão por zero!");
                    return;
                }
                break;
            default:
                System.out.println("Operação inválida!");
                return;
        }
        System.out.println("Resultado: " + resultado);

        scanner.close();
```

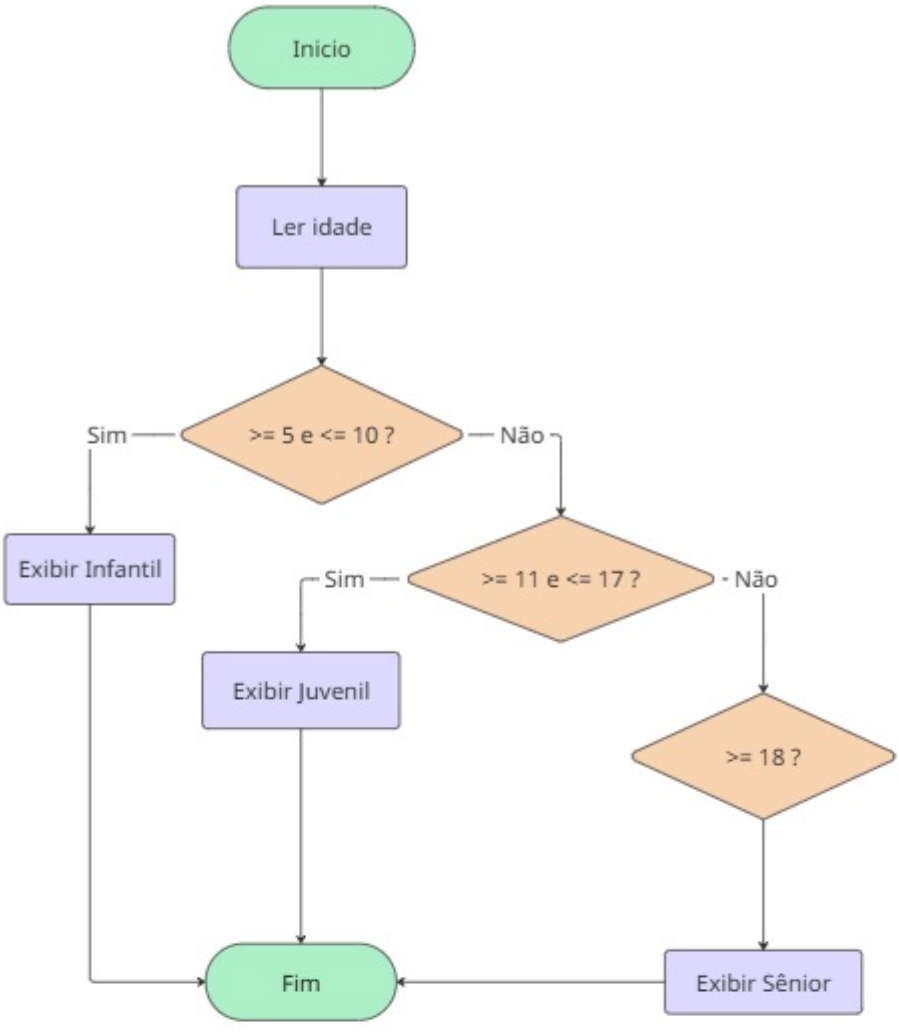

Nadador.java

```java
import java.util.Scanner;
public class Nadador {
    public static void main(String[] args) {
        Scanner scanner = new Scanner(System.in);
        int Idade;
        System.out.print(" Digite uma idade: ");
        int idade = scanner.nextInt();
        if (idade <= 10){
            System.out.println(" Infantil ");
        } else if (idade <= 17){
            System.out.println(" Juvenil ");
        } else {
            System.out.println(" Sênior ");
        }
        scanner.close();
    }
}
```

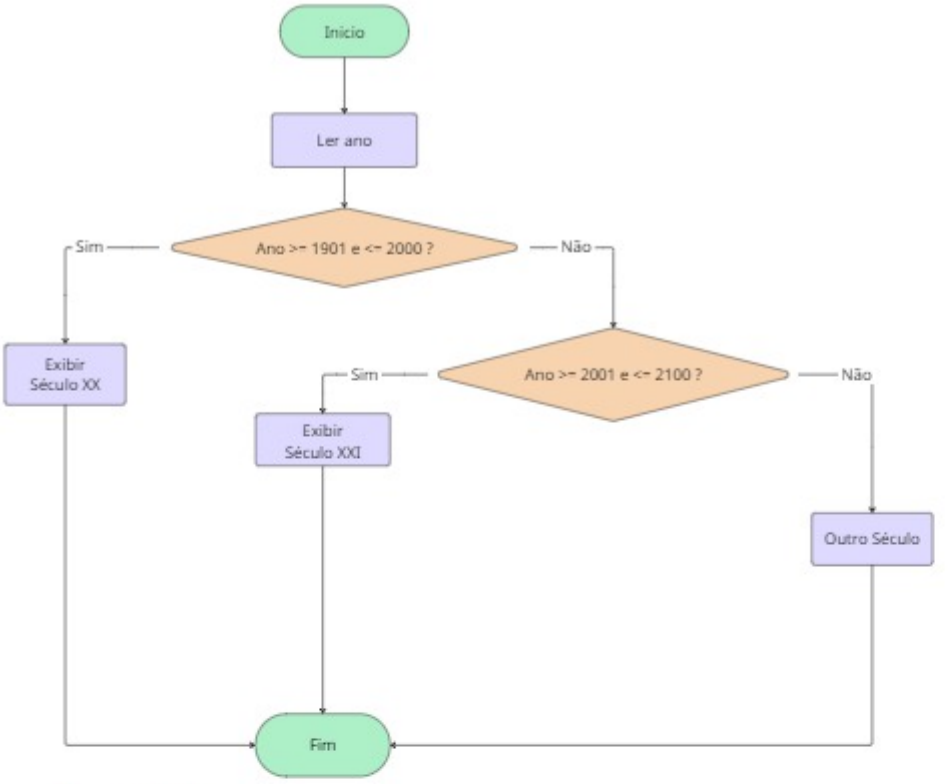

Seculo.java

```java
import java.util.Scanner;
public class Seculo {
    public static void main(String[] args) {
        Scanner scanner = new Scanner(System.in);
        int Ano;
        System.out.print(" Digite o ano do seu nascimento: ");
        int ano = scanner.nextInt();
        if ( ano >= 2001){
            System.out.println(" Nasceu no século XXI ");
        } else if( ano >= 1901){
            System.out.println(" Nasceu no século XX ");
        } else if (ano >= 2101){
            System.out.println(" Nasceu no século XXII ");
        } else {
            System.out.println(" Nasceu em outro século ");
        }
        scanner.close();
    }
}
```

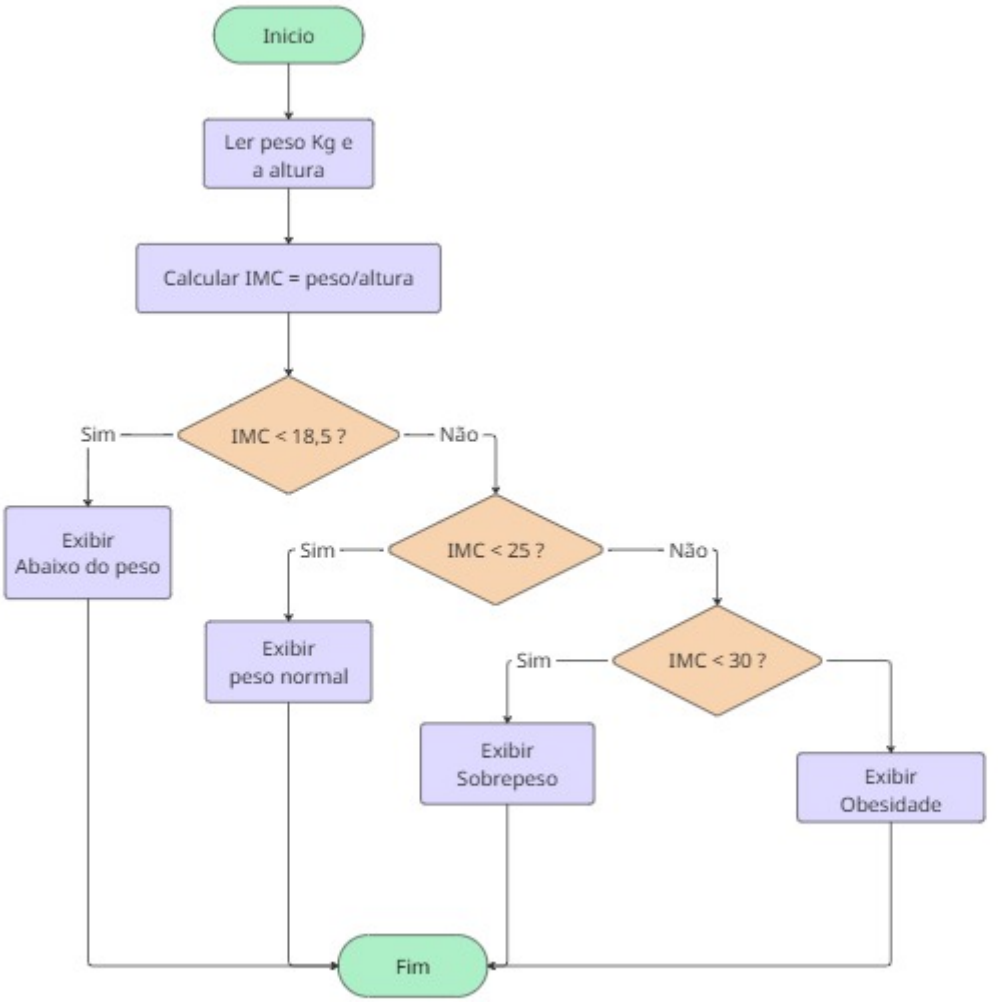

Peso.java

```java
import java.util.Scanner;
public class Peso {
    public static void main(String[] args) {
        Scanner scanner = new Scanner(System.in);
        System.out.print("Digite seu peso: ");
        double peso = scanner.nextDouble();
        System.out.print("Digite sua altura: ");
        double altura = scanner.nextDouble();
        double imc = peso / (altura * altura);
        System.out.printf("Seu IMC é: %.2f\n", imc);
        if (imc < 18.5) {
            System.out.println("Classificação: Abaixo do peso");
        } else if (imc < 25) {
            System.out.println("Classificação: Peso normal");
        } else if (imc < 30) {
            System.out.println("Classificação: Sobrepeso");
        } else if (imc < 35) {
            System.out.println("Classificação: Obesidade grau I");
        } else if (imc < 40) {
            System.out.println("Classificação: Obesidade grau II");
        } else {
            System.out.println("Classificação: Obesidade grau III ");
        }
        scanner.close();
    }
}
```

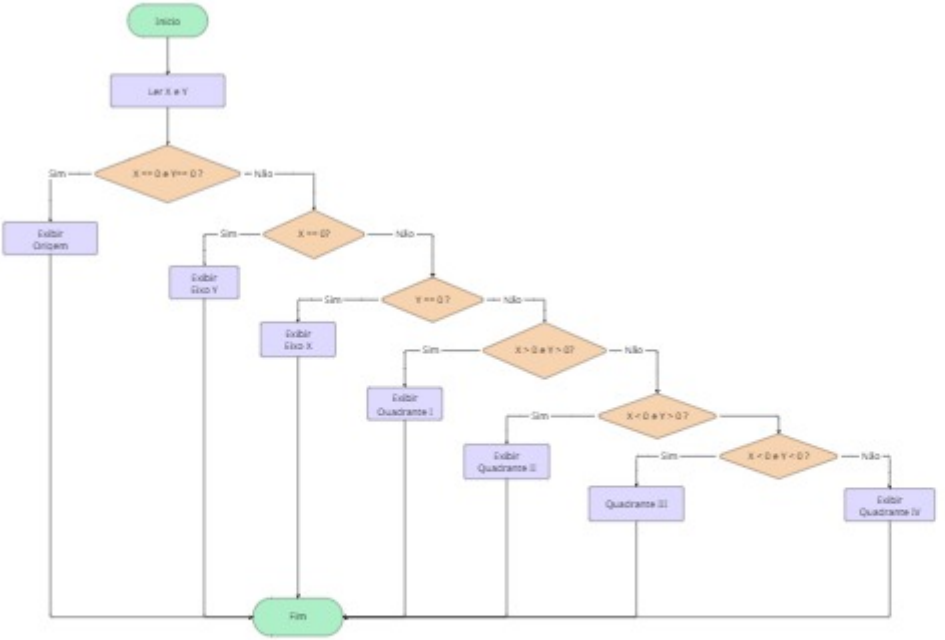

Coordenadas.java

```java
import java.util.Scanner;
public class Coordenadas {
    public static void main(String[] args) {
        Scanner scanner = new Scanner(System.in);
        System.out.print("Digite o valor de x: ");
        double x = scanner.nextDouble();
        System.out.print("Digite o valor de y: ");
        double y = scanner.nextDouble();
        if (x == 0 && y == 0) {
            System.out.println("O ponto está na origem.");
        } else if (x == 0) {
            System.out.println("O ponto está sobre o eixo Y.");
        } else if (y == 0) {
            System.out.println("O ponto está sobre o eixo X.");
        } else if (x > 0 && y > 0) {
            System.out.println("Quadrante I");
        } else if (x < 0 && y > 0) {
            System.out.println("Quadrante II");
        } else if (x < 0 && y < 0) {
            System.out.println("Quadrante III");
        } else {
            System.out.println("Quadrante IV");
        }
        scanner.close();
    }
}
```

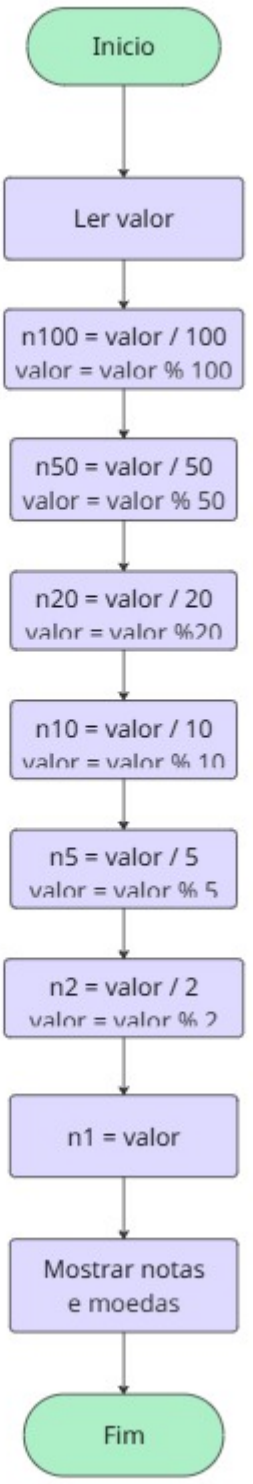

Dinheiro.java

```java
import java.util.Scanner;
public class Dinheiro {
    public static void main(String[] args) {
        Scanner scanner = new Scanner(System.in);
        System.out.print("Digite o valor (inteiro): ");
        int valor = scanner.nextInt();
        int restante = valor;
        int n100 = restante / 100;
        restante %= 100;
        int n50 = restante / 50;
        restante %= 50;
        int n20 = restante / 20;
        restante %= 20;
        int n10 = restante / 10;
        restante %= 10;
        int n5 = restante / 5;
        restante %= 5;
        int n2 = restante / 2;
        restante %= 2;
        int n1 = restante;
        System.out.println("\nValor: R$ " + valor);
        System.out.println("Notas de 100: " + n100);
        System.out.println("Notas de 50: " + n50);
        System.out.println("Notas de 20: " + n20);
        System.out.println("Notas de 10: " + n10);
        System.out.println("Notas de 5: " + n5);
        System.out.println("Notas de 2: " + n2);
        System.out.println("Moedas de 1: " + n1);
        scanner.close();
    }
}
```

OrdemDecrescente.java

```java
import java.util.Scanner;
public class OrdemDecrescente {
    public static void main(String[] args) {
        Scanner scanner = new Scanner(System.in);
        System.out.print("Digite o primeiro número: ");
        int a = scanner.nextInt();
        System.out.print("Digite o segundo número: ");
        int b = scanner.nextInt();
        System.out.print("Digite o terceiro número: ");
        int c = scanner.nextInt();
        if (a >= b && a >= c) {
            if (b >= c) {
                System.out.println(a + " " + b + " " + c);
            } else {
                System.out.println(a + " " + c + " " + b);
            }
        } else if (b >= a && b >= c) {
            if (a >= c) {
                System.out.println(b + " " + a + " " + c);
            } else {
                System.out.println(b + " " + c + " " + a);
            }
        } else {
            if (a >= b) {
                System.out.println(c + " " + a + " " + b);
            } else {
                System.out.println(c + " " + b + " " + a);
            }
        }

        scanner.close();
    }
```